

Secretaría de Agricultura,  
Ganadería y Pesca



Ministerio de Economía  
Argentina

## PRODUCCIÓN DE HARINAS DE TRIGO

# MAYO 2023

Datos provisorios al 28 de Junio de 2023

GESTIÓN DE LA  
INFORMACIÓN

DIRECCIÓN NACIONAL DE  
CONTROL COMERCIAL  
AGROPECUARIO

SECRETARIA DE  
AGRICULTURA, GANADERIA Y  
PESCA

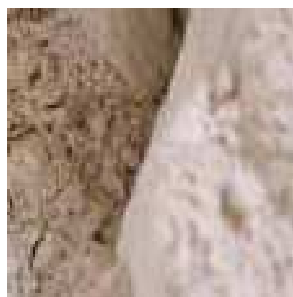

# PRODUCCIÓN HARINAS DE TRIGO

Mayo 2023

## MOLIENDA DE TRIGO PAN Y TRIGO CANDEAL

La molienda de trigo pan y trigo candeal declaradas en el mes de Mayo de 2023 por los industriales del sector, nos arrojan los siguientes números: 576.703 tn. y 23.415 tn. respectivamente.

MOLIENDA DE TRIGO PAN	2.019	2.020	2.021	2.022	2.023	Variación 23/22
ENERO	448.769	531.987	448.793	423.510	457.344	7,99
FEBRERO	430.166	485.972	440.645	460.501	446.404	-3,06
MARZO	490.466	502.782	513.642	552.674	539.554	-2,37
ABRIL	518.895	555.395	500.898	499.060	545.211	9,25
MAYO	558.375	569.985	524.200	516.875	576.703	11,57
JUNIO	536.419	530.230	516.737	520.565		
JULIO	560.920	585.162	544.124	542.438		
AGOSTO	539.797	517.364	523.302	525.861		
SEPTIEMBRE	502.732	499.587	514.096	503.392		
OCTUBRE	509.053	496.035	471.317	469.651		
NOVIEMBRE	486.931	429.895	459.917	480.287		
DICIEMBRE	485.693	401.269	445.711	447.361		
<b>TOTAL ACUMULADO ANUAL</b>	<b>6.068.216</b>	<b>6.105.663</b>	<b>5.903.382</b>	<b>5.942.175</b>	<b>2.565.216</b>	

MOLIENDA DE TRIGO CANDEAL	2.019	2.020	2.021	2.022	2.023	Variación 23/22
ENERO	18.141	22.761	20.988	19.525	15.202	-22,14
FEBRERO	20.755	22.942	22.795	20.119	20.618	2,48
MARZO	23.127	29.498	28.438	29.332	22.277	-24,05
ABRIL	24.370	30.447	25.632	29.926	22.347	-25,33
MAYO	22.816	29.455	25.472	27.739	23.415	-15,59
JUNIO	24.868	26.947	20.605	24.898		
JULIO	24.690	27.914	22.866	23.274		
AGOSTO	22.294	26.243	24.000	24.979		
SEPTIEMBRE	21.346	22.177	20.303	23.721		
OCTUBRE	21.918	24.255	19.543	22.828		
NOVIEMBRE	19.832	19.119	19.365	19.697		
DICIEMBRE	16.594	14.307	18.777	10.883		
<b>TOTAL ACUMULADO ANUAL</b>	<b>260.751</b>	<b>296.065</b>	<b>268.784</b>	<b>276.921</b>	<b>103.859</b>	

La molienda de Trigo Pan fue superior en un 11,57 % en tanto que la Trigo Candeal fue inferior en un 15,59 % respecto al mismo mes del año anterior. La comparación con el mismo período del año anterior (Enero-Mayo) resulta superior en un 4,59 % para Trigo Pan e inferior en un 17,99 % para Trigo Candeal.

# PRODUCCIÓN HARINAS DE TRIGO

Mayo 2023

## PRODUCCIÓN DE HARINAS DE TRIGO

La producción del mes de Mayo de 2023 fue de 454.326 toneladas para harinas, sémolas, semitines y salvado (trigo pan y candeal), destacándose la elaboración de Harinas de Trigo Tipo 000 con un total de 320.356 toneladas (70,51 %), 98.230 toneladas (21,62 %) para las Harinas de Trigo Tipo 0000 y 16.513 toneladas ( 3,63 %) de Sémola de Trigo Candeal.

PRODUCTOS	PARTICIPACION	
	MAYO 2023 ( TN)	SOBRE EL TOTAL (%)
H. DE TRIGO TIPO 000	320.356	70,51
H. DE TRIGO TIPO 0000	98.230	21,62
SÉMOLA DE TRIGO CANDEAL	16.513	3,63
OTRAS H. DE TRIGO	8.835	1,94
SEMOLIN	4.901	1,08
HARINA INTEGRAL	1.796	0,40
SEMITIN DE TRIGO	1.760	0,39
H. DE TRIGO CANDEAL	893	0,20
SALVADO DE TRIGO	579	0,13
H. DE TRIGO TIPO O	209	0,046
HARINETA DE TRIGO CANDEAL	136	0,030
SÉMOLA DE TRIGO PAN	107	0,024
H. DE TRIGO TIPO OO	11	0,002
<b>TOTAL GENERAL</b>	<b>454.326</b>	<b>100</b>

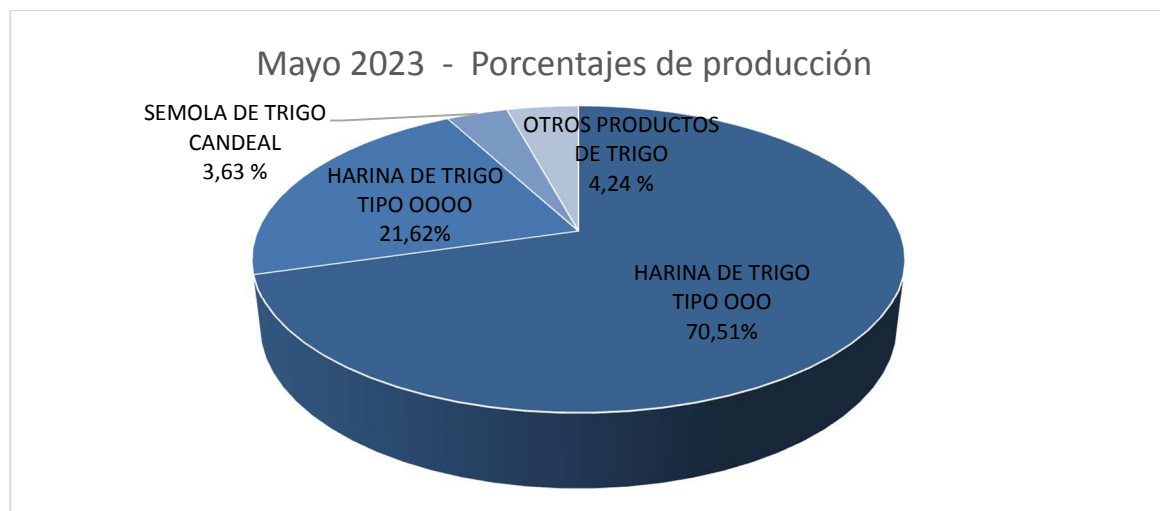

Nota: El informe se realiza a partir de los datos proporcionados por los operadores inscriptos en RUCA bajo las actividades industriales, en cuyos establecimientos se obtienen harinas como parte del proceso de industrialización.

# PRODUCCIÓN HARINAS DE TRIGO

Mayo 2023

## PRODUCCIÓN DE HARINAS POR REGION

La mayor concentración de producción de harinas de trigo para el mes en cuestión se encuentra en la Región CENTRO (Buenos Aires, Córdoba, La Pampa y Santa Fe) alcanzando un total de 411.098 toneladas y donde se destaca la producción de Harina Tipo 000. En el caso de las regiones de NEA (Chaco y Entre Ríos), NOA (Jujuy, Salta, Santiago del Estero y Tucumán), CUYO (San Juan y San Luis) y PATAGONIA (Chubut) tuvieron una producción de 19.943, 22.383, 899 y 4 toneladas respectivamente.

## MAYO 2023- DISTRIBUCIÓN DE LA PRODUCCIÓN DE HARINAS DE TRIGO SEGÚN REGIÓN

PRODUCTOS	CENTRO	NEA	NOA	CUYO	PATAGONIA	TOTAL GENERAL
H. DE TRIGO TIPO 000	285.086	15.163	19.340	767	0	320.356
H. DE TRIGO TIPO 0000	92.994	3.672	1.446	118	0	98.230
SÉMOLA DE TRIGO CANDEAL	15.970	0	543	0	0	16.513
OTRAS H. DE TRIGO	7.936	899	0	0	0	8.835
SEMOLIN	4.772	129	0	0	0	4.901
HARINA INTEGRAL	1.791	1	0	0	4	1.796
SEMITIN DE TRIGO	1.738	8	0	14	0	1.760
H. DE TRIGO CANDEAL	7	0	886	0	0	893
SALVADO DE TRIGO	406	6	167	0	0	579
H. DE TRIGO TIPO O	209	0	0	0	0	209
HARINETA DE TRIGO CANDEAL	136	0	0	0	0	136
SÉMOLA DE TRIGO PAN	42	65	0	0	0	107
H. DE TRIGO TIPO OO	11	0	0	0	0	11
<b>TOTAL GENERAL</b>	<b>411.098</b>	<b>19.943</b>	<b>22.382</b>	<b>899</b>	<b>4</b>	<b>454.326</b>

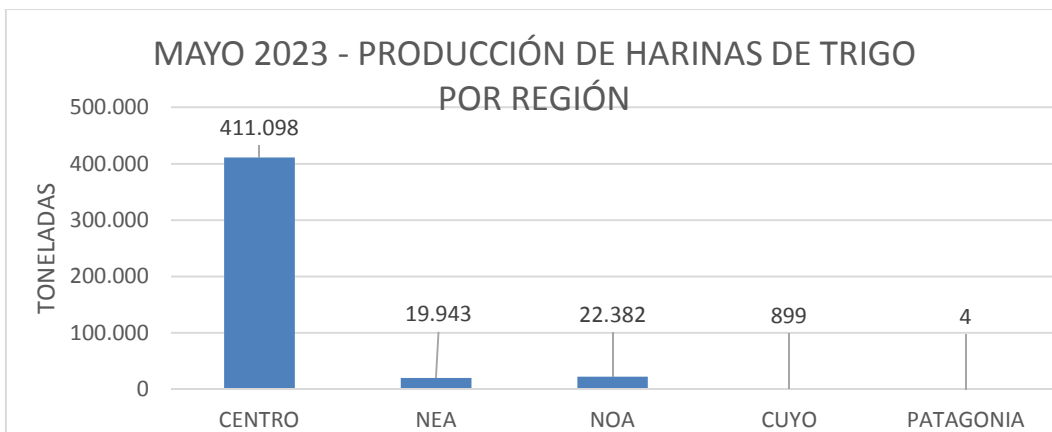

Fuente: Dirección Nacional de Control Comercial Agropecuario - Gestión de la información – SAGyP –

Gestión Granos– [gestiongranos@magyp.gob.ar](mailto:gestiongranos@magyp.gob.ar)

# PRODUCCIÓN HARINAS DE TRIGO

Mayo 2023

## PRODUCCIÓN DE HARINAS POR PROVINCIAS

### MAYO 2023- DISTRIBUCIÓN DE LA PRODUCCIÓN DE HARINAS DE TRIGO SEGÚN PROVINCIAS

PRODUCTOS	BUENOS AIRES	CHACO	CHUBUT	CORDOBA	ENTRE RIOS	JUJUY	LA PAMPA	SALTA	SAN JUAN	SAN LUIS	SANTA FE	SANTIAGO DEL ESTERO	TUCUMAN	TOTAL GENERAL
H. DE TRIGO TIPO OOO	161.548	4.083	0	69.722	11.080	5.671	8.710	4.611	355	412	45.106	378	8.680	<b>320.356</b>
H. DE TRIGO TIPO OOOO	54.491	1.892	0	25.855	1.780	84	2.199	1.248	45	73	10.449	29	85	<b>98.230</b>
SÉMOLA DE TRIGO CANDEAL	15.970	0	0	0	0	0	0	0	0	0	0	0	543	<b>16.513</b>
OTRAS H. DE TRIGO	2.722	0	0	1.762	899	0	2.463	0	0	0	989	0	0	<b>8.835</b>
SEMOLIN	3.844	99	0	795	30	0	0	0	0	0	133	0	0	<b>4.901</b>
HARINA INTEGRAL	1.780	0	4	11	1	0	0	0	0	0	0	0	0	<b>1.796</b>
SEMITIN DE TRIGO	613	0	0	1.015	8	0	78	0	0	14	32	0	0	<b>1.760</b>
H. DE TRIGO CANDEAL	7	0	0	0	0	0	0	0	0	0	0	0	886	<b>893</b>
SALVADO DE TRIGO	263	0	0	114	6	0	16	8	0	0	13	159	0	<b>579</b>
H. DE TRIGO TIPO O	209	0	0	0	0	0	0	0	0	0	0	0	0	<b>209</b>
HARINETA DE TRIGO CANDEAL	136	0	0	0	0	0	0	0	0	0	0	0	0	<b>136</b>
SÉMOLA DE TRIGO PAN	0	0	0	42	65	0	0	0	0	0	0	0	0	<b>107</b>
H. DE TRIGO TIPO OO	11	0	0	0	0	0	0	0	0	0	0	0	0	<b>11</b>
<b>TOTAL GENERAL</b>	<b>241.594</b>	<b>6.074</b>	<b>4</b>	<b>99.316</b>	<b>13.869</b>	<b>5.755</b>	<b>13.466</b>	<b>5.867</b>	<b>400</b>	<b>499</b>	<b>56.722</b>	<b>566</b>	<b>10.194</b>	<b>454.326</b>

# PRODUCCIÓN HARINAS DE TRIGO

Mayo 2023

## DESTINO DE LA PRODUCCIÓN DE HARINAS DE TRIGO

De la información mensual recopilada, surge que el 92,08 % de la industrialización de trigo tiene como destino el mercado interno y el 7.92 % restante la exportación.



# PRODUCCIÓN HARINAS DE TRIGO

Mayo 2023

## EVOLUCIÓN DE LA PRODUCCIÓN HARINAS DE TRIGO 2022-2023 (TN)

En el cuadro siguiente se observa la variación interanual – MAYO 2022/ MAYO 2023- por tipo de producto.

PRODUCTO	MAYO		VARIACION
	2022	2023	ANUAL %
H. DE TRIGO CANDEAL	1.465	893	-39,04
H. DE TRIGO TIPO O	48	209	335,42
H. DE TRIGO TIPO OO	5	11	120,00
H. DE TRIGO TIPO OOO	286.314	320.356	11,89
H. DE TRIGO TIPO OOOO	90.909	98.230	8,05
HARINA INTEGRAL	1.754	1.796	2,39
OTRAS H. DE TRIGO	7.285	8.835	21,28
SALVADO DE TRIGO	342	579	69,30
SEMITIN DE TRIGO	1.997	1.760	-11,87
SÉMOLA DE TRIGO CANDEAL	20.198	16.513	-18,24
SÉMOLA DE TRIGO PAN	62	107	72,58
SEMOLIN	4.059	4.901	20,74

Se observa un aumento de la producción del 20,74 % en Semolín, del 2,39 % en Harina Integral y 69,30% en Salvado de trigo. También aumentó la producción de H. de Trigo Tipo 000 en un 11,89 % y de H. de Trigo Tipo 0000 en un 8,05 %. Por otro lado, hubo mermas en las toneladas informadas de Semitín de Trigo del 11,87 %, de Sémola de Trigo Candeal del 18,24 % y de H. de trigo Candeal del 39,04 %.